

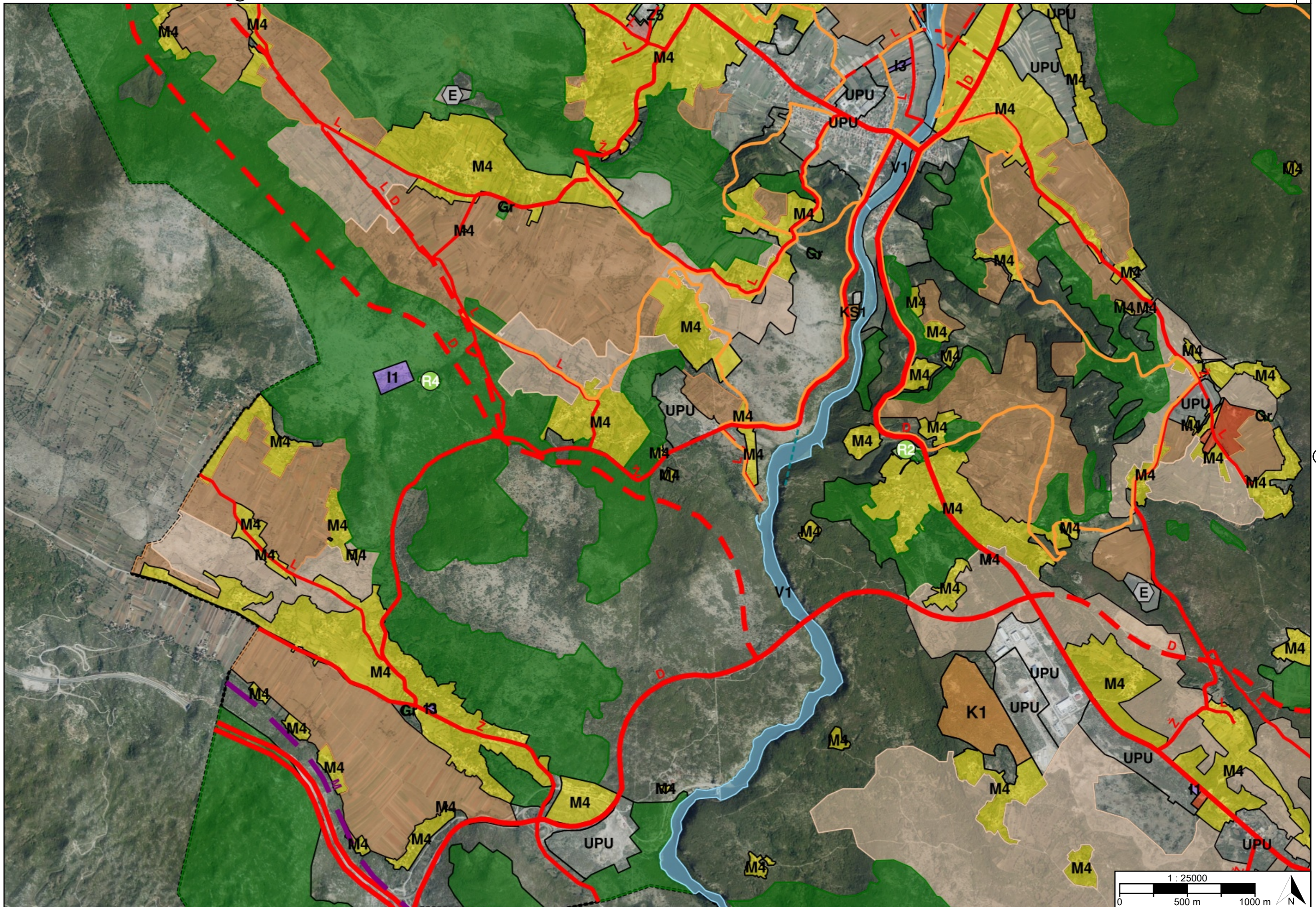

2

3





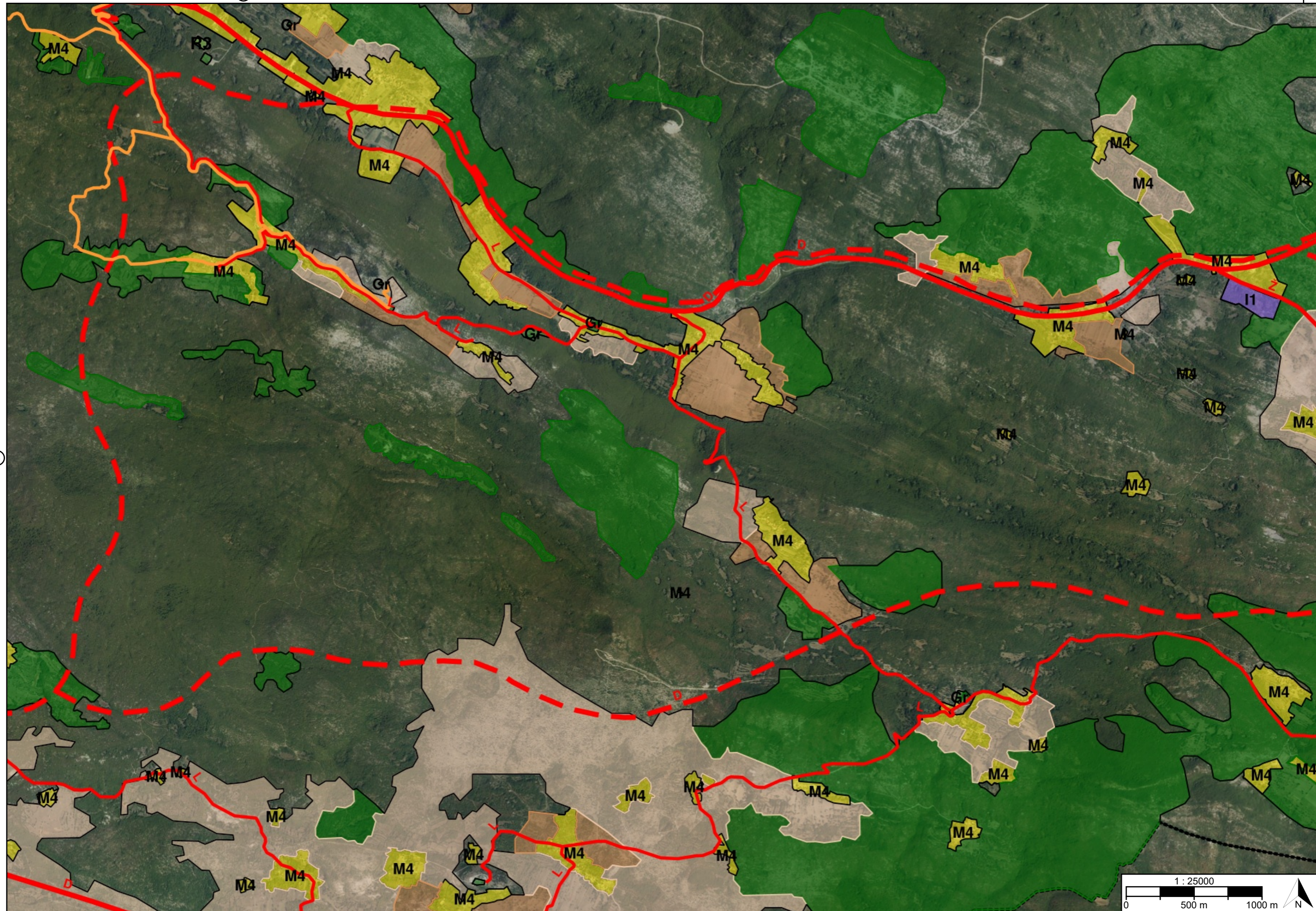

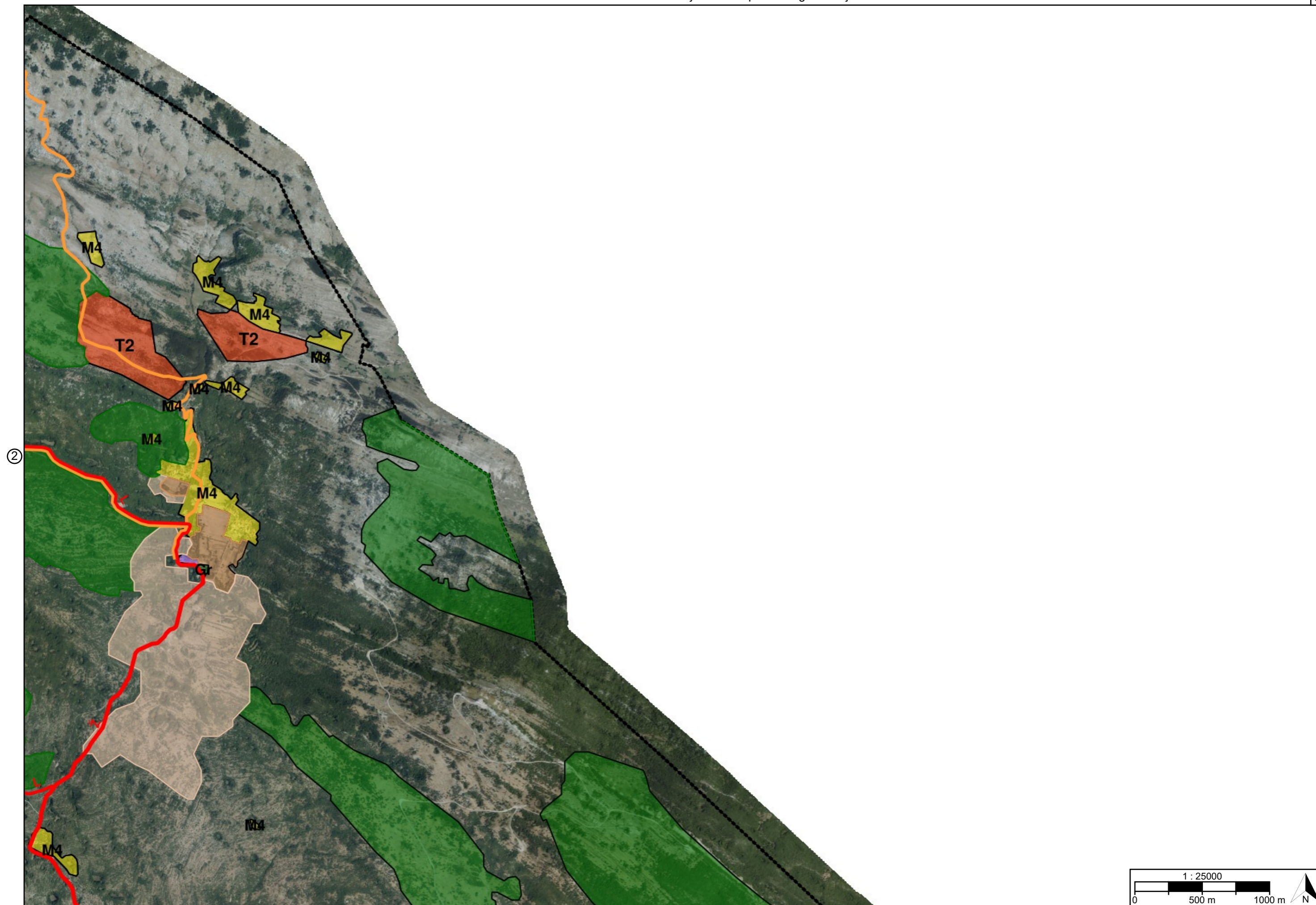



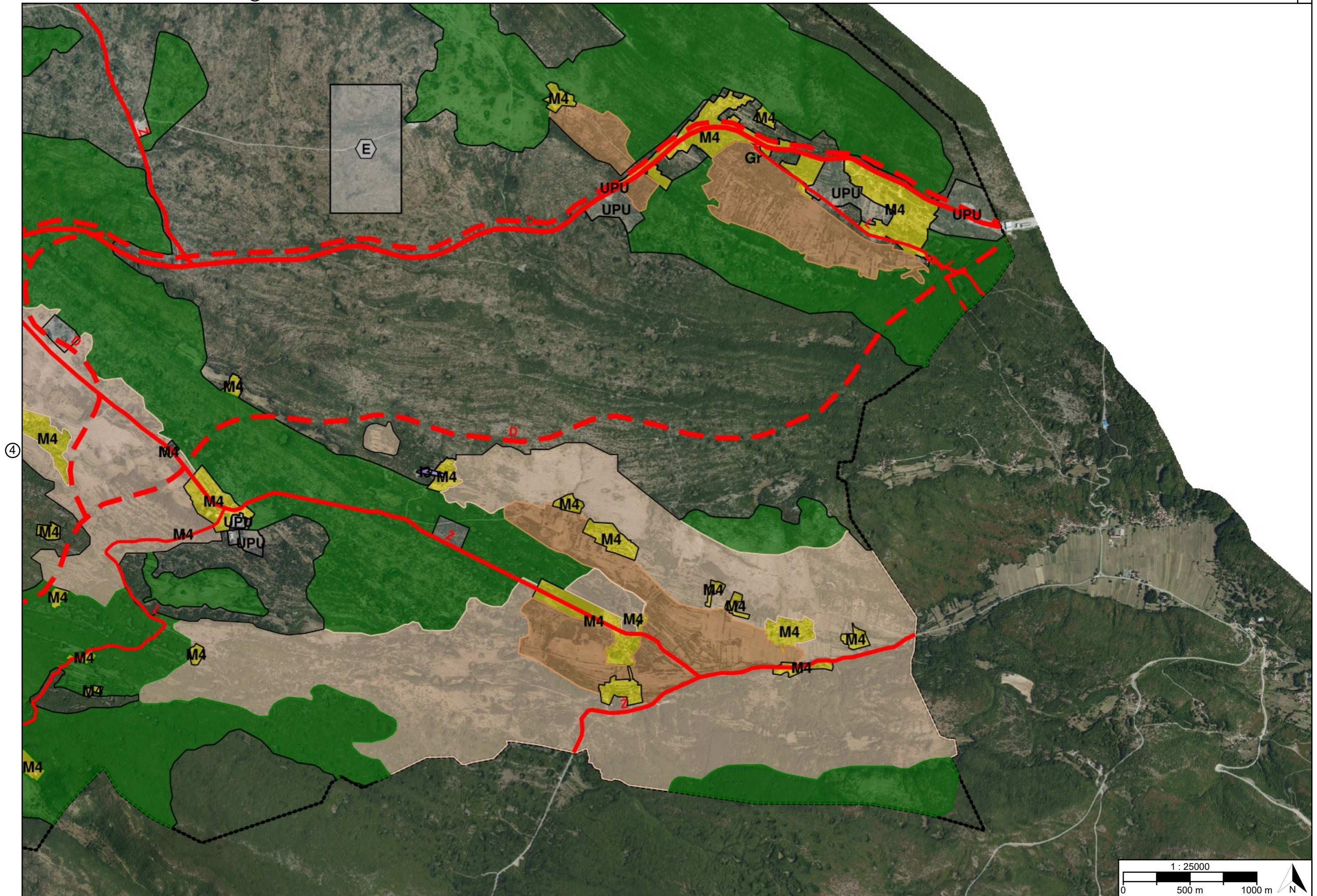

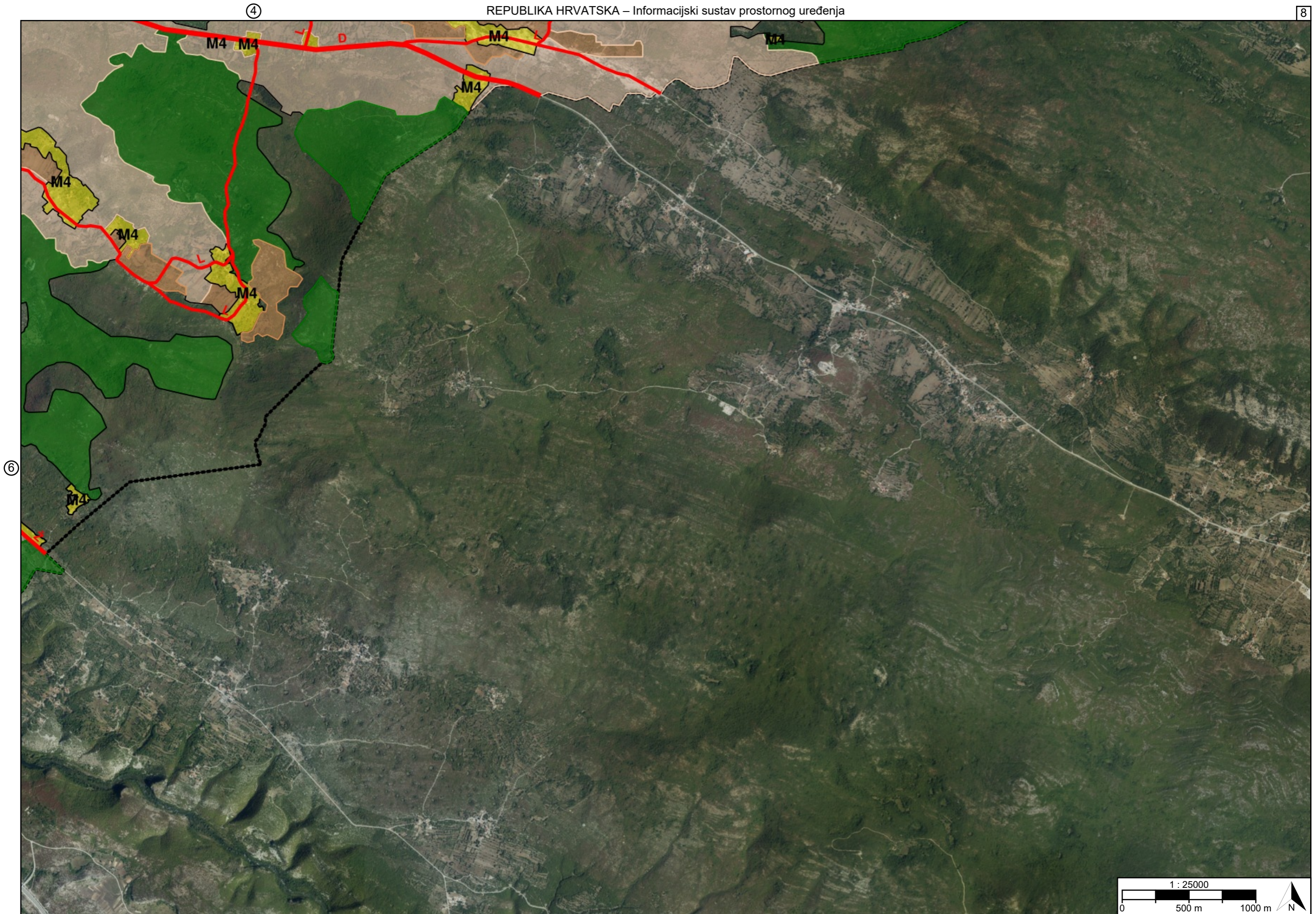

④

⑥

TUMAČ PLANSKOG ZNAKOVLJA

[OB-1-1] Obuhvat prostornog plana

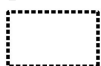

[OB-1-1-3001] Obuhvat prostornog plana

[KN-1-1] Namjena prostora



[KN-1-1-1210] (E) Eksploatacija mineralnih sirovina



[KN-1-1-1300] Osobito vrijedno zemljište namijenjeno poljoprivredi



[KN-1-1-1310] Zemljište namijenjeno šumi i šumsko zemljište državnog značaja



[KN-1-1-2602] (R2) Sportsko-rekreacijska namjena - sportske građevine i centri



[KN-1-1-2604] (R4) Sportsko-rekreacijska namjena (izvan građevinskog područja) - sportsko-rekreacijska igrališta na otvorenom

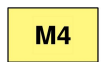

[KN-1-1-3054] (M4) Mješovita namjena



[KN-1-1-3100] (D) Javna i društvena namjena

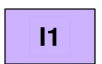

[KN-1-1-3211] (I1) Proizvodna namjena



[KN-1-1-3213] (I3) Proizvodna namjena - farma



[KN-1-1-3261] (K1) Poslovna namjena - uslužna



[KN-1-1-3281] (KS1) Komunalno-servisna namjena



[KN-1-1-3290] (Gr) Groblje



[KN-1-1-3301] Vrijedno zemljište namijenjeno poljoprivredi



[KN-1-1-3302] Ostalo zemljište namijenjeno poljoprivredi



[KN-1-1-3321] (V1) Površina unutarnjih voda - površina pod vodom



[KN-1-1-3399] Ostalo zemljište

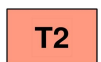

[KN-1-1-3402] (T2) Ugostiteljsko-turistička namjena (u izdvojenom građevinskom području izvan naselja) - s gradnjom smještajnih građevina



[KN-1-1-3603] (R3) Sportsko-rekreacijska namjena - sportsko-rekreacijska igrališta na otvorenom



[KN-1-1-3705] (Z5) Zaštitna zelena površina



[KN-1-1-3908] (IS8) Površina infrastrukture - vodnogospodarski sustav



[KN-1-1-3994] (UPU) Površina određena urbanističkim planom uređenja

[IS-1-1] Cestovni promet



[IS-1-1-1001] (AC) Autocesta



[IS-1-1-1003] (D) Cesta državnog značaja



[IS-1-1-1004] (D) Cesta državnog značaja - planirano



[IS-1-1-1201] Biciklistička prometnica



[IS-1-1-2005] (Ž) Cesta područnog (regionalnog) značaja



[IS-1-1-2201] Biciklistička prometnica



[IS-1-1-3007] (L) Cesta lokalnog značaja



[IS-1-1-3008] (L) Cesta lokalnog značaja - planirano

[IS-1-2] Željeznički promet



[IS-1-2-1002] (M) Željeznička pruga za međunarodni promet s pripadajućom željezničkom infrastrukturom - planirano



[IS-1-2-3015] Zipline, spuštalice, ski lift i slična nepokretna ili prijenosna oprema za rekreaciju i zabavu

Naziv prostornog plana:

Prostorni plan uređenja Grada Trilja

Naziv kartografskog prikaza prostornog plana:

1.1. Namjena prostora

Mjerilo prikaza:

1:25000

Vrsta postupka:

Postupak transformacije prostornog plana

Faza transformacije plana:

Prijedlog transformiranog prostornog plana

Oznaka revizije plana:

Odluka o transformaciji prostornog plana:

Odluka o transformaciji Prostornog plana uređenja Grada Trilja (Službeni glasnik Grada Trilja broj 03/2024)

Objava plana:

Objava plana provodi se od 14.01.2026. do zaključno s danom 28.01.2026.

Nositelj izrade prostornog plana:

Splitsko-dalmatinska županija, Grad Trilj
Upravni odjel za prostorno uređenje,
imovinskopravne poslove, komunalni sustav i
zaštitu okoliša

Odgovorna osoba nositelja izrade:

PROČELNICA
Monika Domazet mag.ing.aedif.

Tijelo koje donosi prostorni plan:

Splitsko-dalmatinska županija, Grad Trilj
Gradsko vijeće

Predsjednik tijela koje donosi prostorni plan:

PREDSJEDNIK GRADSKOG VIJEĆA
Mirko Odrlić mag.ing.el.

Stručni izrađivač prostornog plana:

GEOPROJEKT d.d. Split
Split, Sukoišanska 43
OIB: 25623466485

Odgovorna osoba stručnog izrađivača:

PREDSJEDNIK UPRAVE
Mirko Smiljanić univ.spec.oec.

Odgovorni voditelj izrade:

Ivana Bojić dipl. ing. arh.

Stručni tim:

Ivana Bojić, dipl.ing.arh.
Marina Pavičić, mag.ing.aedif.
Mate Mandušić geod.teh.

Iva Sinožić mag.geog.
Nika Krstić mag. ing.arch.

Naziv prostornog plana:

Prostorni plan uređenja Grada Trilja

Naziv kartografskog prikaza prostornog plana:

1.1. Namjena prostora

Mjerilo prikaza:

1:25000

Vrsta postupka:

Postupak transformacije prostornog plana

Faza transformacije plana:

Prijedlog transformiranog prostornog plana

Oznaka revizije plana:

Prostor za digitalni potpis

Odgovorna osoba nositelja izrade:

PROČELNICA

Monika Domazet mag.ing.aedif.

Odgovorna osoba stručnog izrađivača:

PREDSJEDNIK UPRAVE

Mirko Smiljanić univ.spec.oec.

Odgovorni voditelj izrade:

Ivana Bojić dipl. ing. arh.